Als Innungsbetrieb liegt Ihnen die Gesundheit Ihrer Mitarbeiterinnen und Mitarbeiter am Herzen? **Dann bewerben Sie sich jetzt für den Gesundheitspreis des rheinland-pfälzischen Handwerks 2024:** Wir suchen engagierte Arbeitgeberinnen und Arbeitgeber, die sich aktiv für die Gesundheit ihrer Belegschaft einsetzen und dazu beitragen, das Handwerk in Rheinland-Pfalz gesünder und zukunftsfähiger zu machen.

Gesundheitspreis des rheinland-pfälzischen Handwerks

Gesundheitspreis des rheinland-pfälzischen Handwerks

Jetzt anmelden und teilnehmen

Nutzen Sie jetzt Ihre Chance und bewerben Sie sich **bis zum 28. März 2024** ganz einfach online unter **www.gesundheitspreis-rlp.de** oder unter folgendem QR-Code:

Haben Sie Fragen? Dann wenden Sie sich gerne an uns:

IKK Südwest
Axel Clever
E-Mail: axel.clever@ikk-sw.de

Unternehmerverband Handwerk RLP
Anja Schäfer
E-Mail: info@unternehmerverband-handwerk-rlp.de

Mit freundlicher Unterstützung von

Boehringer Ingelheim

FL-GP-02-24

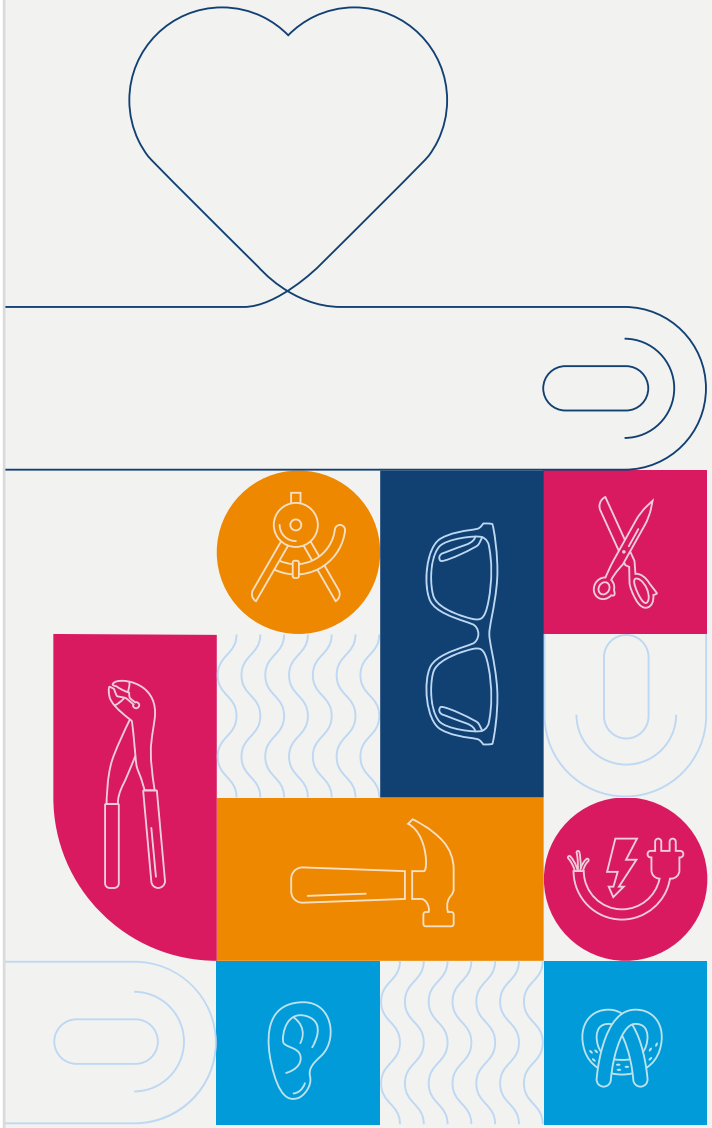

Gesundheitspreis des rheinland-pfälzischen Handwerks

Der Gesundheitspreis des rheinland-pfälzischen Handwerks

Gesunde Mitarbeiterinnen und Mitarbeiter sind einer der wichtigsten Faktoren für ein erfolgreiches Unternehmen – insbesondere im Handwerk. Um Betriebe, die Verantwortung für die Gesundheit ihrer Belegschaft übernehmen, auszuzeichnen, haben die IKK Südwest, der Unternehmerverband Handwerk RLP und der Landesverband der Kreishandwerkerschaften RLP gemeinsam den Gesundheitspreis des rheinland-pfälzischen Handwerks ins Leben gerufen. Unter der Schirmherrschaft von Wirtschaftsministerin Daniela Schmitt und der Beteiligung von Gesundheitsminister Clemens Hoch möchten wir mit diesem Preis das Engagement von Betrieben in Rheinland-Pfalz sichtbar machen und würdigen.

Schirmherrin
Daniela Schmitt
Wirtschaftsministerin Rheinland-Pfalz

Wer kann teilnehmen?

Teilnehmen können alle Innungsbetriebe unabhängig von Betriebsgröße und Gewerbe, die Konzepte oder Maßnahmen zum Betrieblichen Gesundheitsmanagement (BGM) in ihrem Unternehmen etabliert oder gerade damit begonnen haben. Die eingereichten Aktivitäten/Planungen im Bereich BGM dürfen nicht länger als ein Jahr zurückliegen oder nicht später als in einem Jahr umgesetzt werden. Der sich bewerbende Betrieb muss außerdem in Rheinland-Pfalz ansässig sein.

Wie kann man sich bewerben?

Eine Bewerbung ist einfach und unkompliziert **bis zum 28. März 2024** möglich und erfolgt ausschließlich über das Onlineformular unter **www.gesundheitspreis-rlp.de**. Zum Ausfüllen des Formulars werden lediglich allgemeine Angaben zum Betrieb (Kontakt, Betriebsgröße etc.) sowie grundlegende Informationen zu den umgesetzten oder geplanten Maßnahmen benötigt.

Preisverleihung

Die Gewinner werden von einer Jury, deren Vorsitz Gesundheitsminister Clemens Hoch übernehmen wird, ermittelt und am **2. Juli 2024** im Restaurant des Landtags in Mainz gekürt. Sie erhalten ein Preisgeld in Höhe von 3.000 Euro für den Sieger, 2.000 Euro für den zweiten und 1.000 Euro für den dritten Platz.

Jetzt bis zum 28. März 2024 bewerben!

www.gesundheitspreis-rlp.de